Gałązczyce dnia 23.02..... 2016 r.

UZGODNIENIE nr Gałązczyce-36/1/2015

Właściciel (użytkownik) gruntu: działki nr 36/1, Obręb 0050 Gałązczyce , reprezentowany przez:

MIKOS KAZIMIERZ I KAZIMIERA zamieszkali Mikołajowa 11

wyraża zgodę na: wejście i ułożenie kabla oświetleniowego na działce nr 36/1

wejście na teren przedmiotowych działki i wykonanie następujących robót:

wykonanie projektowanego oświetlenia zgodnie z załącznikiem graficznym

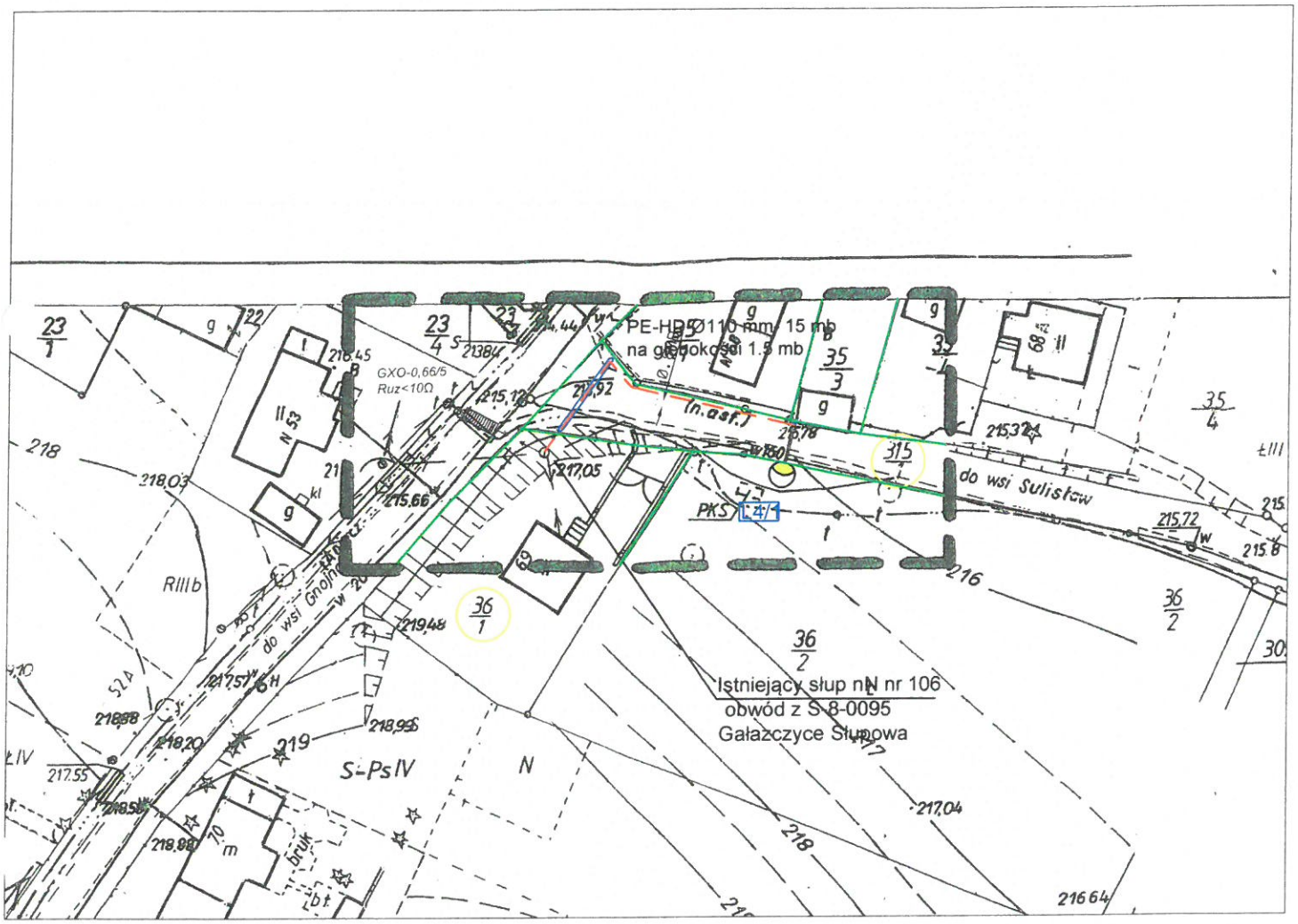

W związku z inwestycją:
„Projekt budowy oświetlenia drogowego we wsi Gałązczyce Gmina Grodków - inwestor UG Grodków
Przekazanie terenu nastąpi na podstawie protokołu zdawczo – odbiorczego przed rozpoczęciem realizacji.
Uwagi:

1) teren po wykonaniu prac będących przedmiotem niniejszej zgody należy przywrócić do stanu przed rozpoczęciem prac
2) za wszelkie szkody powstałe na skutek realizacji przedmiotowych robót zostanie **użyczającemu teren** wypłacone odszkodowanie, po uprzednim złożeniu wniosku o odszkodowanie i oszacowaniu szkód przez biegłego

Niniejsze uzgodnienie stanowi dowód stwierdzający prawo do dysponowania nieruchomością na cele budowlane w rozumieniu przepisu art. 33 ust. 2 pkt. 2 ustawy z dnia 07.07.1994r. Prawo Budowlane *(tekst jednolity na podstawie Dz. U. z 29.11.2013 poz. 1409 z późniejszymi zmianami)* **i może być podstawą wydania zgłoszenia budowy lub pozwolenia na budowę.**
/Uzgodnienie sporządzono w dwóch jednobrzmiących egzemplarzach/

inż. Wiesław Borowski
Uprawnienia budowlane w specjalności instalacyjnej w zakresie sieci, instalacji i urządzeń elektrycznych i elektroenergetycznych do projektowania, kierowania robotami budowlanymi, sprawdzania dokumentacji technicznej, otrzymania obiektów budowlanych, wykonywania nadzoru budowlanego w ograniczonym zakresie, Nr pr. [illegible] 97/98 Decyzja Nr 44/95/16
Członek [illegible]

Właściciel /użytkownik/ gruntu

/podpis osoby upoważnionej/

Mikos Kazimierz
Mikos Kazimierz